

เอกสารแนบที่ 2.13
แผนการบำรุงรักษาสภาพรถบรรทุก



FM-MND-013 REV: 00

แผนการบำรุงรักษาอปรทุก

ทะเบียนตัว 71-2258 ทะเบียนทาง 71-1947 รุ่นรถ ISUZU 210 น้ำมัน ชื่อพนักงานขับรถ นายจรูญ คำธีระภาพ หน้า 1/5

หน้า 1/5

[illegible]

เอกสารแนบที่ 2.14

แผนผังแสดงเส้นทางการวิ่งของรถบรรทุก

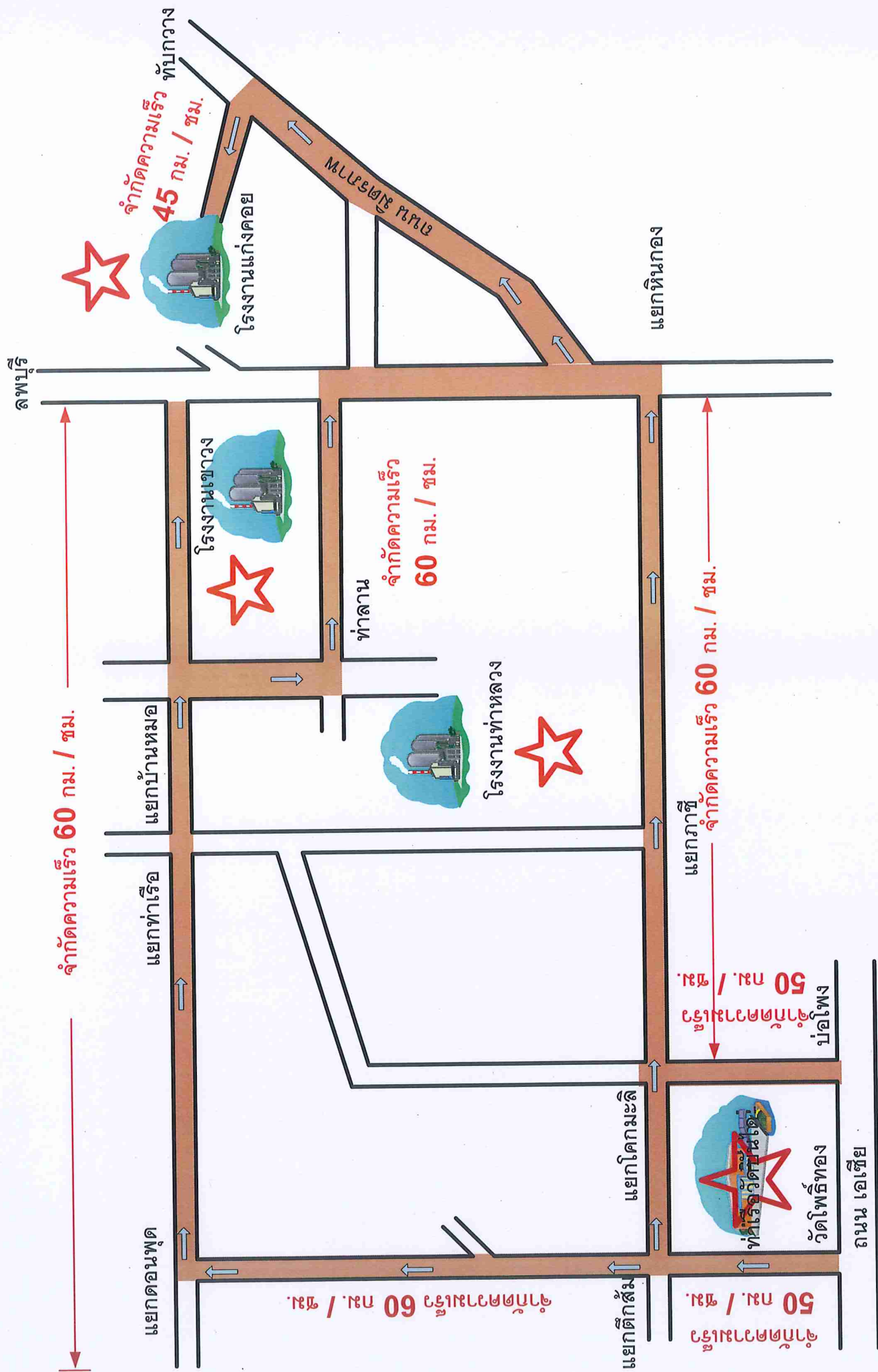

เอกสารแนบที่ 2.15
แผนผังจุดจอดเรือชั่วคราวของโครงการ

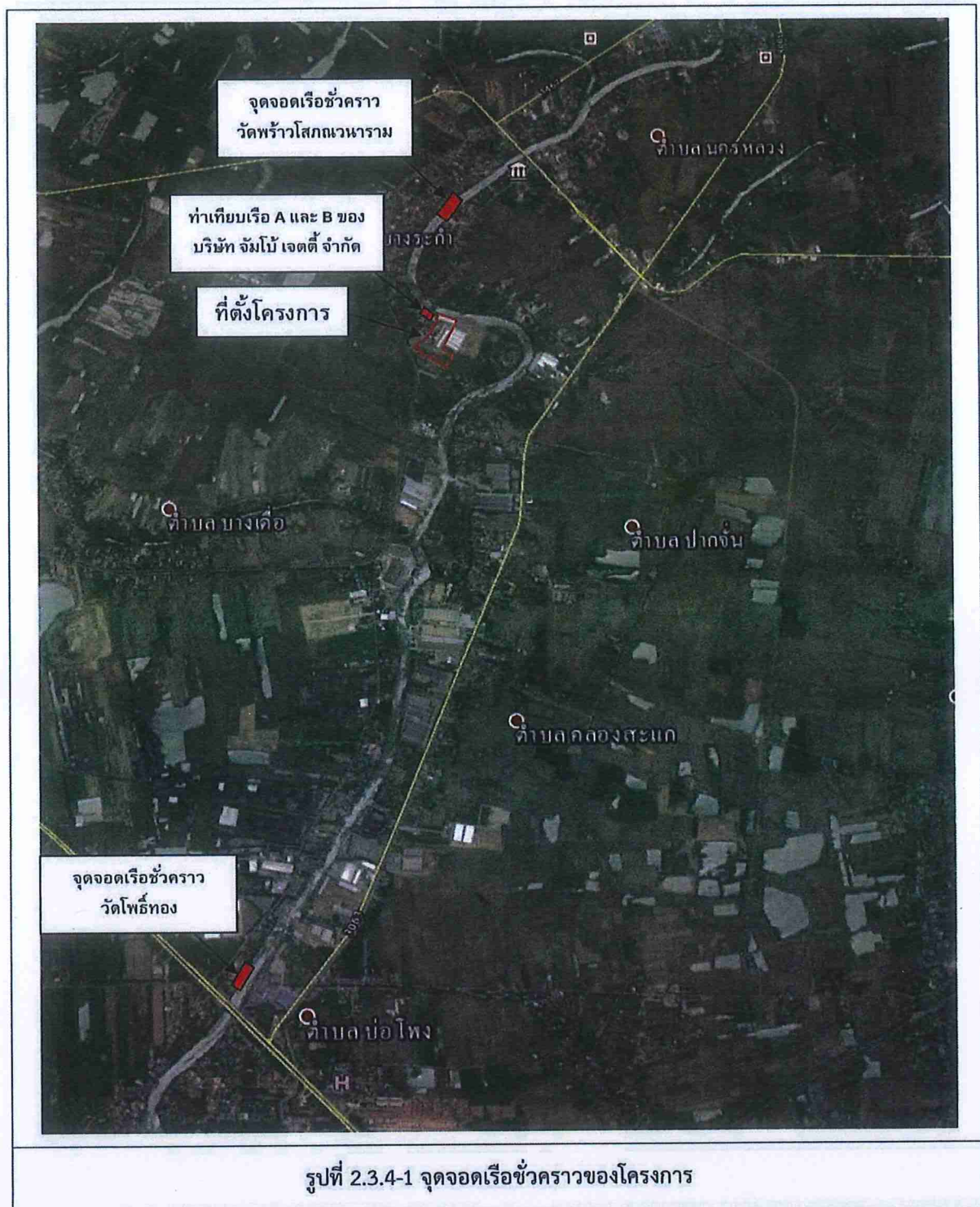

เอกสารแนบที่ 2.16

ใบประกาศนียบัตรนายท้ายเรือกลจากกรมเจ้าท่า
ของผู้ควบคุมเรือของผู้ควบคุมเรือลากจูง

รัฐบาลไทย

GOVERNMENT OF THAILAND

กรมเจ้าท่า
MARINE DEPARTMENT
ประเภทที่ ๒๒

นายเรือของเรือเดินในประเทศ (ขนาดไม่เกิน ๒๕๐ ตันกรอสส์) (ชำนาญงาน)

SKIPPER OF LOCAL TRADE VESSEL (NOT OVER 250 GRT) (BY PRACTICE)

ประกาศนียบัตรนี้แสดงว่า

นายทรงภพ แก้วเพชร

มีความรู้ตามหลักสูตรของกรมเจ้าท่าสำหรับประกาศนียบัตรนี้

ออกให้ที่ สำนักงานเจ้าท่าภูมิภาคสาขาสมุทรปราการ

เมื่อวันที่ ๑๓ มิถุนายน ๒๕๖๓ วันหมดอายุ ๑๒ มิถุนายน ๒๕๖๖

This certificate is to certify that

MR. SONGPOB KAEPHET

has proved that he has the knowledge in accordance with the standard laid down by the Marine Department for the issuance of this certificate.

Issued at MARINE OFFICE, SAMUTPRAKAN BRANCHOn 13 JUNE 2018 Expires on 12 JUNE 2023รับมอบอำนาจจาก
นายพลเรือโท ประสงค์ ชื่นชูเกียรติ
อธิบดีกรมเจ้าท่า
กรมเจ้าท่า

DIRECTOR GENERAL

BIRTH-DATE
04 / MAY. / 1986

บันทึกการต่ออายุ (RENEWAL RECORD)

NATIONALITY
THAIคำที่
NO.วันออก
ISSUED ONวันหมดอายุ
EXPIRES ONอธิบดีกรมเจ้าท่า
DIRECTOR GENERALHEIGHT
180 CMEYES
BLACK

SIGNATURE

ลายมือชื่อ

เอกสารแนบที่ 2.17

ใบประกาศนียบัตรผู้ควบคุมเรือที่ไม่ใช่เรือกล
ของกรมเจ้าท่าของเรือลำเลียงสินค้า

เลขที่ ๒๑-๖๓-๒๙๘

NO 21-63-298

แบบ ป. ๑๐๓

ฉบับที่ ๑๐

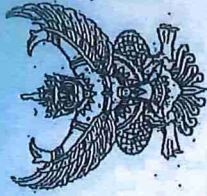

รัฐบาลไทย

GOVERNMENT OF THAILAND

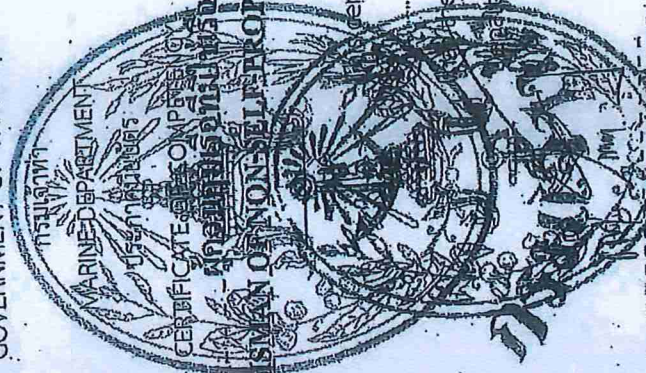

HELMSMAN OF NON-SELF-PROPELLED VESSEL

certificate is to certify that

ประกาศนียบัตรนี้แสดงว่า นาย วุฒิภัทร ปากคิรินทร์

มีความรู้ตามหลักสูตรของกรมเจ้าท่าสำหรับประกาศนียบัตรนี้ ออกให้ที่ จ.ฉะเชิงเทรา (พระนครศรีอยุธยา)

เมื่อวันที่ ๐๖ ต.ค. ๒๕๖๓ วันหมดอายุ ๐๕ ต.ค. ๒๕๖๕

MR. WUTHIPHAT PAPHAKITTIRAT

the knowledge in accordance with the standard laid down by the Marine Department for the issuance of this certificate.

Issued at MARINE OFFICE PHRANAKHONGSIAYUTTHAYA BRANCH

On 06-OCT-2020 Expires on 05-OCT-2025



รับมอบอำนาจจาก AUTHORIZED BY

ผู้อำนวยการสำนักงานกรมเจ้าท่า
DIRECTOR GENERAL



RENEWAL RECORD

เกิดวันที่	BIRTH DATE	วันออกใบ	ISSUED ON	วันหมดอายุ	EXPIRES ON	อธิบดีกรมเจ้าท่า	DIRECTOR GENERAL
๒๑ ต.ค. ๒๕๒๕	21 / DEC 1982	๒๒ ต.ค. ๒๕๖๓					
ไทย	THAI	168 CM.					
สีตา	EYES	BLACK					
ลายมือชื่อ	SIGNATURE						
นาย วุฒิภัทร ปากคิรินทร์							

เอกสารแนบที่ 2.18

เอกสารการตรวจสอบระบบท่อประปา

14/7

ประเภทการประเมิน		วันที่ตรวจเช็ค							รายการแก้ไขเมื่อตรวจพบความผิดปกติ
รอบนำใบประจำ	รายละเอียดการตรวจเช็ค	1	2	3	4	5	6	7	
โซน 1	แบบวาดตัว	/	/	/	/	/	/	/	
	ท่อน้ำ	/	/	/	/	/	/	/	
	วาล์วสปริงเกอร์	/	/	/	/	/	/	/	
	หัวสปริงเกอร์	/	/	/	/	/	/	/	
โซน 2	แบบวาดตัว	/	/	/	/	/	/	/	
	ท่อน้ำ	/	/	/	/	/	/	/	
	วาล์วสปริงเกอร์	/	/	/	/	/	/	/	
	หัวสปริงเกอร์	/	/	/	/	/	/	/	
โซน 3	แบบวาดตัว	/	/	/	/	/	/	/	
	ท่อน้ำ	/	/	/	/	/	/	/	
	วาล์วสปริงเกอร์	/	/	/	/	/	/	/	
	หัวสปริงเกอร์	/	/	/	/	/	/	/	
โซน 4	แบบวาดตัว	/	/	/	/	/	/	/	
	ท่อน้ำ	/	/	/	/	/	/	/	
	วาล์วสปริงเกอร์	/	/	/	/	/	/	/	
	หัวสปริงเกอร์	/	/	/	/	/	/	/	
โซน 5	แบบวาดตัว	/	/	/	/	/	/	/	
	ท่อน้ำ	/	/	/	/	/	/	/	
	วาล์วสปริงเกอร์	/	/	/	/	/	/	/	
	หัวสปริงเกอร์	/	/	/	/	/	/	/	
สรุปรวมเช็ค		6	9	1	0	1	0	9	

กรมส่งเสริมการค้าระหว่างประเทศ กระทรวงพาณิชย์

ลงชื่อ.....
 ผู้รับมอบหมาย / ตกลงชื่อ

ลงชื่อ.....
หัวหน้างานตรวจสอบ

ลงชื่อ.....ผู้จัดการสนาม

ลงชื่อ.....
เจ้าหน้าที่ SCGC

NO. WBD-001-015:1/12/60

ประมาณปี 9-14 เดือน 5 ปี พ.ศ. 65

รวมใบปรีชา	รายละเอียดการตรวจเช็ค	วันที่ตรวจเช็ค						รายการแก้ไขเมื่อตรวจพบความผิดปกติ
		9	10	11	12	13	14	
โซน 1	แบบวาด	/	/	/	/	/	/	
	ท่อน้ำ	/	/	/	/	/	/	
	วาล์วสปริงเกอร์	/	/	/	/	/	/	
	หัวสปริงเกอร์	/	/	/	/	/	/	
โซน 2	แบบวาด	/	/	/	/	/	/	
	ท่อน้ำ	/	/	/	/	/	/	
	วาล์วสปริงเกอร์	/	/	/	/	/	/	
	หัวสปริงเกอร์	/	/	/	/	/	/	
โซน 3	แบบวาด	/	/	/	/	/	/	
	ท่อน้ำ	/	/	/	/	/	/	
	วาล์วสปริงเกอร์	/	/	/	/	/	/	
	หัวสปริงเกอร์	/	/	/	/	/	/	
โซน 4	แบบวาด	/	/	/	/	/	/	
	ท่อน้ำ	/	/	/	/	/	/	
	วาล์วสปริงเกอร์	/	/	/	/	/	/	
	หัวสปริงเกอร์	/	/	/	/	/	/	
โซน 5	แบบวาด	/	/	/	/	/	/	
	ท่อน้ำ	/	/	/	/	/	/	
	วาล์วสปริงเกอร์	/	/	/	/	/	/	
	หัวสปริงเกอร์	/	/	/	/	/	/	
	สรุปรวมเช็ค	0	0	0	0	0	0	

ขนาดเขต

ลงชื่อ..... ๙๗๑
 ผู้รับผิดชอบ / ลงนามเป็น

ลงชื่อ..... ๒๑๖
หัวหน้างานตรวจสอบ

ลงชื่อ.....
ผู้จัดการสนาม

ลงชื่อ.....
เจ้าหน้าที่ SCGC

NO. WBD-001-015:1/12/60

ประจักษ์ 15-21 เดือน ๕๐ พ.ศ. ๒๕๖๕

ประเภทการตรวจ		ระยะการตรวจ (เดือน)						รายการพบข้อผิดพลาดความผิดปกติ
		วันที่ตรวจเช็ค						
		15	16	17	18	19	20	21
โซน 1	แบบวาดตัว	/	/	/	/	/	/	/
	พ่อน้ำ	/	/	/	/	/	/	/
	วาดส่วนบึงเกลือ วัดขอบบึงเกลือ	/	/	/	/	/	/	/
โซน 2	แบบวาดตัว	/	/	/	/	/	/	/
	พ่อน้ำ	/	/	/	/	/	/	/
	วาดส่วนบึงเกลือ วัดขอบบึงเกลือ	/	/	/	/	/	/	/
โซน 3	แบบวาดตัว	/	/	/	/	/	/	/
	พ่อน้ำ	/	/	/	/	/	/	/
	วาดส่วนบึงเกลือ วัดขอบบึงเกลือ	/	/	/	/	/	/	/
โซน 4	แบบวาดตัว	/	/	/	/	/	/	/
	พ่อน้ำ	/	/	/	/	/	/	/
	วาดส่วนบึงเกลือ วัดขอบบึงเกลือ	/	/	/	/	/	/	/
โซน 5	แบบวาดตัว	/	/	/	/	/	/	/
	พ่อน้ำ	/	/	/	/	/	/	/
	วาดส่วนบึงเกลือ วัดขอบบึงเกลือ	/	/	/	/	/	/	/
สรุปตรวจเช็ค		P	P	P	P	P	P	P

Paper

ลงชื่อ... 
 ผู้อำนวยการ / ประธานศาล

ลงชื่อ.....
หัวหน้างานควบคุม

ลงชื่อ.....ผู้จัดการสนาม

ลงชื่อ.....
เจ้าหน้าที่ SCGC

NO. WBD-001-015;1/12/60

ประจำวันที่ 22-28 เดือน มิ.ย. พ.ศ. 2515

[illegible]

นามสกุล.....

ลงชื่อ.....
 /
 /

ลงชื่อ..... 2/๑๑

ลงชื่อ.....
ผู้จัดการสนาม

ลงชื่อ.....
เจ้าหน้าที่ SCGO

NO. WBD-001-015:1/12/60

ระบบน้ำประปา	รายละเอียดการตรวจเช็ค	วันที่ตรวจเช็ค							รายการแก้ไขเมื่อตรวจพบความผิดปกติ
		27	28	29	30	1	2	3	
โซน 1	เมฆาตัว	/	/	/					
	ฟ่อน้ำ	/	/	/					
	วาล์วสปริงเกอร์	/	/	/					
	หัวสปริงเกอร์	/	/	/					
โซน 2	เมฆาตัว	/	/	/					
	ฟ่อน้ำ	/	/	/					
	วาล์วสปริงเกอร์	/	/	/					
	หัวสปริงเกอร์	/	/	/					
โซน 3	เมฆาตัว	/	/	/					
	ฟ่อน้ำ	/	/	/					
	วาล์วสปริงเกอร์	/	/	/					
	หัวสปริงเกอร์	/	/	/					
โซน 4	เมฆาตัว	/	/	/					
	ฟ่อน้ำ	/	/	/					
	วาล์วสปริงเกอร์	/	/	/					
	หัวสปริงเกอร์	/	/	/					
โซน 5	เมฆาตัว	/	/	/					
	ฟ่อน้ำ	/	/	/					
	วาล์วสปริงเกอร์	/	/	/					
	หัวสปริงเกอร์	/	/	/					
ผู้ตรวจเช็ค		27	28	29					

หมายเหตุ.....

ลงชื่อ..... ลงชื่อ.....

ผู้รับผิดชอบ / ตรวจเช็ค

หัวหน้างานตรวจสอบ

ลงชื่อ..... ลงชื่อ.....

ผู้จัดการสนาม

เจ้าหน้าที่ SCGC

ระบบน้ำประปา	รายละเอียดการตรวจเช็ค	วันที่ตรวจเช็ค							รายการแก้ไขเมื่อตรวจพบความผิดปกติ
		1	2	3	4	5	6	7	
โซน 1	เมฆาตัว	/	/	/	/	/	/	/	
	ฟ่อน้ำ	/	/	/	/	/	/	/	
	วาล์วสปริงเกอร์	/	/	/	/	/	/	/	
	หัวสปริงเกอร์	/	/	/	/	/	/	/	
โซน 2	เมฆาตัว	/	/	/	/	/	/	/	
	ฟ่อน้ำ	/	/	/	/	/	/	/	
	วาล์วสปริงเกอร์	/	/	/	/	/	/	/	
	หัวสปริงเกอร์	/	/	/	/	/	/	/	
โซน 3	เมฆาตัว	/	/	/	/	/	/	/	
	ฟ่อน้ำ	/	/	/	/	/	/	/	
	วาล์วสปริงเกอร์	/	/	/	/	/	/	/	
	หัวสปริงเกอร์	/	/	/	/	/	/	/	
โซน 4	เมฆาตัว	/	/	/	/	/	/	/	
	ฟ่อน้ำ	/	/	/	/	/	/	/	
	วาล์วสปริงเกอร์	/	/	/	/	/	/	/	
	หัวสปริงเกอร์	/	/	/	/	/	/	/	
โซน 5	เมฆาตัว	/	/	/	/	/	/	/	
	ฟ่อน้ำ	/	/	/	/	/	/	/	
	วาล์วสปริงเกอร์	/	/	/	/	/	/	/	
	หัวสปริงเกอร์	/	/	/	/	/	/	/	
ผู้ตรวจเช็ค		1	2	3	4	5	6	7	

หมายเหตุ.....

ลงชื่อ..... ลงชื่อ.....

ผู้รับผิดชอบ / ตรวจเช็ค

หัวหน้างานตรวจสอบ

ลงชื่อ..... ลงชื่อ.....

ผู้จัดการสนาม

เจ้าหน้าที่ SCGC

เอกสารแนบที่ 2.19

หนังสือรับรองบริษัทกำจัดสิ่งปฏิกูลหรือวัสดุที่ไม่ใช้แล้ว

"คำเตือน : การประกอบกิจการอาจก่อให้เกิด
อันตรายแก่สุขภาพหรือความเสียหายต่อทรัพย์สิน
อันเนื่องมาจากการใช้ไฟฟ้าอย่างไม่ถูกต้อง
การประกอบกิจการให้ใช้ไฟฟ้าอย่างปลอดภัย
จะก่อให้เกิดความปลอดภัย"



ร.จ. 4
ลำดับที่ 1

ทะเบียนโรงงานเลขที่
3-106-40/53 สบ

ใบอนุญาตประกอบกิจการโรงงาน

ที่(สบอ.)02-268 / 2553

กระทรวงอุตสาหกรรม

วันที่ 27 เดือน พฤษภาคม พ.ศ. 2553
อนุญาตให้... บริษัท เอส ซี โอ อีโต้ เซอร์วิส เซส จำกัด สัญชาติ ไทย
อยู่บ้าน/สำนักงานเลขที่ 200 อาคารจัสมัน อินเทอร์เน็ต เซส ทาวเวอร์ แขวง วัฒนา
หมู่ที่ 4 ตำบล/แขวง ปากเกร็ด อำเภอ/เขต ปากเกร็ด จังหวัด นนทบุรี
ชื่อโรงงาน... บริษัท เอส ซี โอ อีโต้ เซอร์วิส เซส จำกัด
ประเภทหรือชนิดของโรงงานลำดับที่ 106
ประกอบกิจการ... ทำเชื้อเพลิงทดแทนจากน้ำมันหล่อลื่นที่ใช้แล้วและตัวทำละลายที่ใช้แล้ว
กำลังเครื่องจักร -71.00- แรงม้า จำนวนคนงาน -5- คน
ตั้งอยู่ ณ เลขที่ 1 ตรอก / ซอย - ถนน พหลโยธิน
หมู่ที่ 9 คลอง - แม่น้ำ - ตำบล/แขวง บ้านดัว
อำเภอ/เขต บ้านหม้อ จังหวัด สระบุรี
ประกอบกิจการได้โดยให้เริ่มประกอบกิจการโรงงานภายในกำหนด 180 วัน นับแต่บัดนี้เป็นต้นไป
ทั้งนี้มีการสำเนาสำคัญ ดังต่อไปนี้

- | | |
|--|----------------------|
| (1) เงื่อนไขการอนุญาตให้ประกอบกิจการโรงงาน และการเปลี่ยนแปลงเงื่อนไข | แสดงไว้ในลำดับที่ 2 |
| (2) การแจ้งประกอบกิจการโรงงาน กำหนดคืนอายุใบอนุญาต และการต่ออายุใบอนุญาต | แสดงไว้ในลำดับที่ 3 |
| (3) ใบอนุญาตขยายโรงงาน | แสดงไว้ในลำดับที่ 4 |
| (4) เงื่อนไขการอนุญาตให้ขยายโรงงาน และการเปลี่ยนแปลงเงื่อนไข | แสดงไว้ในลำดับที่ 5 |
| (5) การแจ้งประกอบกิจการโรงงานในส่วนที่ขยาย | แสดงไว้ในลำดับที่ 6 |
| (6) บันทึกการเปลี่ยนแปลงต่างๆ | แสดงไว้ในลำดับที่ 7 |
| (7) การอนุญาตโอนการประกอบกิจการโรงงาน | แสดงไว้ในลำดับที่ 8 |
| (8) บันทึกการชำระค่าธรรมเนียมรายปี | แสดงไว้ในลำดับที่ 9 |
| (9) ลำดับและจำนวนของเอกสาร | แสดงไว้ในลำดับที่ 10 |

ลงชื่อ

(นายประจักษ์ วนาคิตกัญ)
อธิบดีกรมโรงงานอุตสาหกรรม

ผู้อนุญาต

ก10-2

เอกสารแนบที่ 2.20

ตัวอย่างใบกำกับการขนส่งของเสียอันตราย (Manifest Form)

เอกสารแนบที่ 2.21
ใบเสร็จรับเงินค่ากำจัดขยะมูลฝอย

องค์การบริหารส่วนตำบลแม่ลา
หมู่ 2 ซ.แม่ลา อ.แม่ลาอง จ.พระนครศรีอยุธยา 13200
โทรศัพท์ 0-3520-0983-5
แฟกซ์ 098400214839



ต้นฉบับ
ใบแจ้งหนี้คำจัดเก็บขยะมูลฝอย
(ไม่ใช่ใบเสร็จรับเงิน)
0570 เลขที่ 49

เลขที่ 0570 เลขที่ 49

ได้รับเงินจาก บ.เอส.พาณิชย์ (0005/02/23)
ที่อยู่ หมู่ 2 ต.แม่ลาอง อ.แม่ลาอง จ.พระนครศรีอยุธยา

รายชื่อ ที่อยู่
รายชื่อ ที่อยู่

คำจัดเก็บขยะมูลฝอย ประจำเดือน พฤษภาคม 2565

(สงวนลิขสิทธิ์เทศบาลตำบลแม่ลา)

รายการ จำนวนเงิน (บาท) 270.00 บาท

คำจัดเก็บขยะมูลฝอย ประจำเดือน พฤษภาคม 2565

คำชี้แจง - โปรดชำระเงินตามกำหนดที่พนักงานเก็บเงินแจ้งให้ทราบ

หัวหน้าหน่วยกองคลัง

พนักงานเก็บเงิน

พนักงานเก็บเงิน

องค์การบริหารส่วนตำบลแม่ลา
หมู่ 2 ซ.แม่ลา อ.แม่ลาอง จ.พระนครศรีอยุธยา 13200
โทรศัพท์ 0-3520-0983-5
แฟกซ์ 098400214839



ต้นฉบับ
ใบแจ้งหนี้คำจัดเก็บขยะมูลฝอย
(ไม่ใช่ใบเสร็จรับเงิน)
0553 เลขที่ 10

เลขที่ 0553 เลขที่ 10

ได้รับเงินจาก บ.เอส.พาณิชย์ (0005/02/23)
ที่อยู่ หมู่ 2 ต.แม่ลาอง อ.แม่ลาอง จ.พระนครศรีอยุธยา

รายชื่อ ที่อยู่
รายชื่อ ที่อยู่

คำจัดเก็บขยะมูลฝอย ประจำเดือน พฤษภาคม 2565

(สงวนลิขสิทธิ์เทศบาลตำบลแม่ลา)

รายการ จำนวนเงิน (บาท) 270.00 บาท

คำจัดเก็บขยะมูลฝอย ประจำเดือน พฤษภาคม 2565

คำชี้แจง - โปรดชำระเงินตามกำหนดที่พนักงานเก็บเงินแจ้งให้ทราบ

หัวหน้าหน่วยกองคลัง

พนักงานเก็บเงิน

พนักงานเก็บเงิน

องค์การบริการส่วนตำบล
หมู่ 2 ต.มดาก อ.มดาก จ.ระนอง 85000
โทรศัพท์ 0-3200-0625
เครื่องโทรสาร 0940021439

ได้รับเงินจาก
ชื่อ
ที่อยู่
วันที่ เดือน พ.ศ.

จำนวนเงิน (บาท)
จำนวนเงิน (บาท)
จำนวนเงิน (บาท)

คำจัดเก็บผลประโยชน์
เป็นเงิน บาท
โปรดชำระเงินภายใน

หัวหน้าหน่วยกองคลัง
พนักงานเก็บเงิน

คำชี้แจง - โปรดชำระเงินตามกำหนดที่พนักงานเก็บเงินแจ้งให้ทราบ

วันที่
พนักงานเก็บเงิน

องค์การบริการส่วนตำบล
หมู่ 2 ต.มดาก อ.มดาก จ.ระนอง 85000
โทรศัพท์ 0-3200-0625
เครื่องโทรสาร 0940021439

ได้รับเงินจาก
ชื่อ
ที่อยู่
วันที่ เดือน พ.ศ.

จำนวนเงิน (บาท)
จำนวนเงิน (บาท)
จำนวนเงิน (บาท)

คำจัดเก็บผลประโยชน์
เป็นเงิน บาท
โปรดชำระเงินภายใน

หัวหน้าหน่วยกองคลัง
พนักงานเก็บเงิน

คำชี้แจง - โปรดชำระเงินตามกำหนดที่พนักงานเก็บเงินแจ้งให้ทราบ

วันที่
พนักงานเก็บเงิน

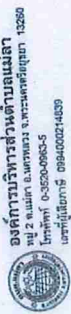

องค์การบริหารส่วนตำบลแม่ลา
หมู่ 2 ตำบล แม่ลา อ.แม่ลา จ.พิจิตร 32260
โทรศัพท์ 036200063-5
แฟกซ์ 036200063-5

ได้รับเงินจาก

เลขที่ 0625 วันที่ 07 เดือน พ.ศ.

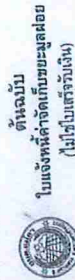

ตำบลแม่ลา
ใบแจ้งหนี้ค่าจัดเก็บขยะมูลฝอย
(ไม่ใช่ใบเสร็จรับเงิน)

เลขที่ 0625 วันที่ 07

วันที่ เดือน พ.ศ.

ชื่อ หมู่ 2 ตำบลแม่ลา อ.แม่ลา จ.พิจิตร

ที่อยู่

ค่าจัดเก็บขยะมูลฝอย เป็นเงิน 270.00 บาท
โปรดชำระเงินภายใน

รายการ จำนวนเงิน (บาท)
ค่าจัดเก็บขยะมูลฝอย ประจำเดือน พฤษภาคม 2565 270.00

(สองร้อยเจ็ดสิบบาทถ้วน)

หัวหน้าหน่วยงานท้องถิ่น
พิกุล งามเมือง

คำชี้แจง - โปรดชำระเงินตามกำหนดที่แนบมาเพื่อเงินกู้ยืมให้ทันเวลา

พนักงานเก็บเงิน

พนักงานเก็บเงิน

เอกสารแนบที่ 2.22

เอกสารการขุดลอกทรายระบายน้ำในพื้นที่โครงการ

เอกสารชุดออกรายงาน ประจำปี 2565

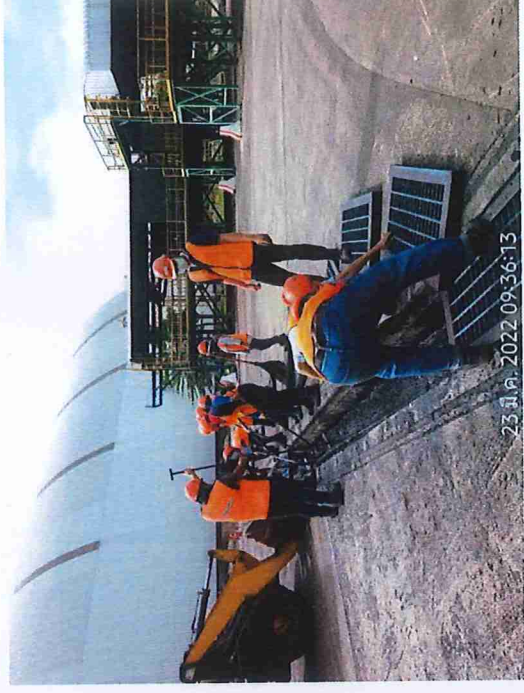

เอกสารแนบที่ 2.23
แผนกิจกรรมชุมชนสัมพันธ์

กิจกรรม และ แผนงาน CSR 5 BU ประจำปี 2565																	
ที่	แผนงาน	งบประมาณ2565	Plan / Action / Budget	Jan	Feb	Mar	Apr	May	Jun	Jul	Aug	Sep	Oct	Nov	Dec		
1	กิจกรรมด้านสาธารณสุขป้องกัน ห้างถิ่น/ชุมชน (CSR Inprocess)																
	1.1 โครงการศูนย์การเรียนรู้โลกบนถนนท่าเรือวัดบันได (ต่อขยายจากธนาคารเมล็ดพันธุ์พืช)	200,000	Plan		✓	✓	✓	✓									
	1.2 โครงการชุมชนปลอดขยะ (ชุมชน หมู่ 1-4 ค.บางระกำ)																
2	กิจกรรมส่งเสริมสิ่งแวดล้อม ศาสนา																
	2.1 เข้าภาพทอดกฐิน SCG ประจำปี	350,000	Plan										✓	✓			
	2.2 กฐินเจ้าภาพรอง	150,000	Plan										✓	✓			
	2.3 ทอดผ้าป่าประจำปีวัดในพื้นที่	100,000	Plan	✓	✓	✓	✓	✓	✓	✓	✓	✓	✓	✓	✓		
	2.4 กิจกรรมรวมถวญั้ววิถีไทย	30,000	Plan					✓									
	2.5 เท่เทียนถวายพรหมา	30,000	Plan							✓							
	2.6 บรรพชาสามเณรภาคฤดูร้อน/ถ้ำนันทุพน บูลงแจ้ง	30,000	Plan				✓										
	2.7 กฐินพระราชาทาน	10,000	Plan										✓	✓			
	2.8 กฐินพระราชาทาน	10,000	Plan										✓	✓			
3	กิจกรรมส่งเสริมด้านการศึกษา CSR Inprocess																
	3.1 สนับสนุนกิจกรรมวันเด็ก	120,000	Plan	✓													
	3.2 สนับสนุนกิจกรรม 5 ส. ก่อนเปิดเรียน	10,000	Plan														
	3.3 ค่าเช่ารถ 7 โรงเรียน	100,000	Plan	✓	✓	✓	✓	✓	✓	✓	✓	✓	✓	✓	✓		
	3.4 คลอเวลาเรียน เพิ่มเวลารู้	100,000	Plan	✓	✓	✓	✓	✓	✓	✓	✓	✓	✓	✓	✓		
	3.5 ส่งเสริมความเป็นเลิศ กิจกรรมประกวดด้านศิลปะ	50,000	Plan	✓	✓	✓	✓	✓	✓	✓	✓	✓	✓	✓	✓		
4	กิจกรรมส่งเสริมอาชีพ (CSR In Process)																
	4.1 ส่งเสริมกลุ่มอาชีพ	200,000	Plan			✓	✓	✓	✓	✓	✓	✓	✓	✓	✓		
	4.2 เกล็ดกรรม	200,000	Plan			✓	✓	✓	✓	✓	✓	✓	✓	✓	✓		
5	กิจกรรมส่งเสริมด้านสาธารณสุข																
	5.1 ร่วมกิจกรรมกับ รพ.สค. นครหลวง	15,000	Plan			✓											
	5.2 ร่วมกิจกรรมกับ รพ.สค. น้อโพรง	15,000	Plan					✓									
	5.3 ร่วมกิจกรรมกับ รพ.สค. ลลองสะเทก	15,000	Plan							✓							
	5.4 ร่วมกิจกรรมกับ รพ.สค. ปากจั่น	15,000	Plan									✓					
	5.5 ร่วมกิจกรรมกับ รพ.สค. บางระกำ	15,000	Plan		✓									✓			
6	กิจกรรมส่งเสริมด้านความปลอดภัยและสิ่งแวดล้อม CSR Inprocess																
	6.1 สนับสนุนโครงการบูรณาการประชาชน ช่างเทศบาล	30,000	Plan														
	6.2 ต่อเติมอุปกรณ์เก็บเสียง Silencer เวือตากุ้ง CSR Inprocess	100,000	Plan														
7	กิจกรรมประชาสัมพันธ์ห้องกร																
	7.1 สนับสนุนวันนักข่าว อุดมยา	5,000	Plan			✓											
	7.2 กิจกรรม"คุยกันฉันพี่น้อง"	100,000	Plan											✓			
8	กิจกรรมสร้างความสัมพันธ์ในพื้นทีสถานประกอบการ																
	8.1 กิจกรรมวันสงกรานต์	50,000	Plan				✓										
	8.2 วันถ้านัน ผู้โห้บ้าน	10,000	Plan							✓							
	8.3 งานทำบุญกลางบ้าน	10,000	Plan				✓										
	8.4 กระเช้าเสการส่งท้ายปีเก่าต้อนรับปีใหม่	70,000	Plan	✓											✓		
	8.5 สนับสนุนงานออกซั้งฟ้าอยุธยาจรลกโลก/ งานภาษา	100,000	Plan											✓			
	8.6 สนับสนุนงานออกซั้งฟ้าอยุธยาจรลกโลก/ งานภาษา	20,000	Plan											✓			
	8.7 สนับสนุนงานออกซั้งฟ้าอยุธยาจรลกโลก/ งานภาษา	20,000	Plan											✓			
	8.8 สนับสนุนงานออกซั้งฟ้าอยุธยาจรลกโลก/ งานภาษา	20,000	Plan											✓			
9	ชุมชนสัมพันธ์สัญจร																
	9.1 ค.บางระกำ	50,000	Plan	✓													
	9.2 ค.ลลองสะเทก	50,000	Plan			✓											
	9.3 ค.น้อโพรง	50,000	Plan					✓									
	9.4 ค.ปากจั่น	50,000	Plan										✓				
	9.5 ค.แม่เฒ่า	50,000	Plan												✓		
10	จับสนับสนุนกลาง																
	10.1 สนับสนุน	250,000	Plan	✓	✓	✓	✓	✓	✓	✓	✓	✓	✓	✓	✓		

เอกสารแนบที่ 2.24
กิจกรรมชุมชนสัมพันธ์

กิจกรรม CSR 5 BU ประจำเดือนกุมภาพันธ์ 2565

SCG ร่วมสนับสนุนของรางวัลให้กับกรมเจ้าท่า สาขาอยุธยา



SCG ร่วมสนับสนุนของรางวัลให้กับกรมเจ้าท่า รับมอบโดยท่านรัชตะ ผลาทุ่ง ผอ.สำนักงานเจ้าท่าภูมิภาคที่ 2 (เขตจังหวัดหนวี อยุธยา ปทุมธานี อ่างทอง)
(03 / 02 / 65)

SCG ร่วมกับสถานีเพาะชำกล้าไม้จังหวัด



SCG สนับสนุนอุปกรณ์เครื่องใช้ไฟฟ้า จัดเก็บพันธุ์พืช คู่แข่งให้กับสถานีเพาะชำกล้าไม้ จังหวัดพระนครศรีอยุธยา และร่วมส่งเสริมการปลูกต้นไม้ เพิ่มพื้นที่สีเขียว ภายใต้แผนยุทธศาสตร์ชาติ 20 ปี ที่กำหนดให้ประเทศไทยต้องมีพื้นที่สีเขียวไม่น้อยกว่า 55% ของพื้นที่ประเทศ ภายในปี 2580 โดยเป็นพื้นที่ป่าธรรมชาติ 35% พื้นที่ป่าเศรษฐกิจ 15% และพื้นที่สีเขียวในเมือง 5%

กิจกรรม CSR 5 BU ประจำเดือนมีนาคม 2565



CONFIDENTIAL Do Not Distribute

SCG

SCG ร่วมกิจกรรมอาสาพัฒนาพื้นที่โครงการ (ฟาร์มหนองงูเห่า)



SCG ร่วมกิจกรรมอาสา ร่วมกับอำเภอหนองหลวง พัฒนาพื้นที่โครงการฟาร์มตัวอย่างอันเนื่องมาจากพระราชดำริ (ฟาร์มหนองงูเห่า) ปลุกต้นไม้จำนวน 300 ต้น รอบขอบบ่อเก็บน้ำในฟาร์มหนองงูเห่า ปลูกลำต้นรูปปลา 2,000 ตัว โดยประธานในพิธี นายวิชาญ น้อยโค นายอำเภอหนองหลวง 10/3/2565



SCG สนับสนุนชุดตรวจ ATK ให้ชุมชนตำบลบางระกำ



SCG สนับสนุนชุดตรวจการติดเชื้อโควิด-19 Antigen test kit หรือ ATK ให้กับชุมชนตำบลบางระกำ อำเภอหนองหลวง จำนวน 100 ชุด วัตถุประสงค์เพื่อดำเนินการคัดกรองเชิงรุกโดยเฉพาะกลุ่มนักเรียนและผู้สูงอายุ เพื่อที่จะสร้างความสัมพันธ์อันดีกับชุมชน และสร้างภาพลักษณ์ที่ดีของ SCG 11/03/2565



SCG ร่วมกับ รร.วัดมาบพระจันทร์ ยกระดับคุณภาพ



SCG ลงพื้นที่ถ่ายทอดองค์ความรู้และเทคโนโลยีการเกษตร การอนุรักษ์ทรัพยากรธรรมชาติและสิ่งแวดล้อม ที่ถูกต้องเหมาะสมสอดคล้องกับครอบครัวและท้องถิ่น เพื่อเสริมสร้างทักษะความชำนาญในการประกอบอาชีพเกษตรกรรม จนทำให้เยาวชนที่มีความสนใจในการเกษตรรวมกลุ่มกันทำเกษตร กลายเป็นยุวเกษตรกรที่มีคุณภาพ 11/03/2565



SCG ร่วมกับโรงเรียนทักษะพิพัฒน์อบรมให้ความรู้และเทคนิคการขับขี่ยานยนต์ให้กับเจ้าหน้าที่กู้ชีพกู้ภัย และหน่วยกู้ภัยอยุธยา



เพื่อเป็นการเสริมสร้างพฤติกรรมในการใช้รถใช้ถนนให้ปลอดภัยแก่เจ้าหน้าที่อาสาสมัครกู้ชีพกู้ภัยและเจ้าหน้าที่หน่วยงานภาคเครือข่าย ตลอดจนเป็นการยกระดับและสร้างความรู้ความเข้าใจ ในเทคนิคการขับรถฉุกเฉินช่วยเหลือประชาชนได้อย่างปลอดภัย ในด้านความปลอดภัย บนท้องถนน 29/03/2565



กิจกรรม CSR 5 BU ประจำเดือนเมษายน 2565

CONFIDENTIAL Do Not Distribute



SCG ร่วมงานประเพณีทำบุญหมู่บ้านชุมชนวัดบันได



SCG ร่วมทำบุญหมู่บ้านชุมชนวัดบันได สนับสนุนทำบุญ จำนวน 3,000 บาท เพื่อสร้างความสัมพันธ์อันดีงาม ร่วมกับผู้เฒ่าชุมชน รอบสถานประกอบการท่าเรือวัดบันได ในหมู่บ้านที่อยู่รอบสถานประกอบการ จัดเก็บถ่านหินระบบปิด โครงการวัดบันได 6/4/2565



SCG สนับสนุนจุดบริการประชาชนช่วงเทศกาลสงกรานต์ 2565



SCG สนับสนุนอาหารและเครื่องดื่มชูกำลังให้กับ ศูนย์ปฏิบัติการป้องกันและลดอุบัติเหตุทางถนน (ช่วง 7 วันอันตราย) ช่วงเทศกาลสงกรานต์ พ.ศ.2565 เพื่อเป็นการสร้างความเชื่อมั่น และการยอมรับ ต่อการดำเนินงานของ SCG และเพื่อสร้างความสัมพันธ์อันดีกับหน่วยงานราชการ เทศบาลนครหลวง, อบต.แม่ลา, อบต.ปากจั่น, อบต.คลองสะแก, อบต.บ่อโพธิ์, ปก.จังหวัด 11/04/65



SCG ร่วมงานประเพณีทำบุญหมู่บ้านชุมชนบางระกำสดใส



SCG ร่วมทำบุญหมู่บ้านชุมชนบางระกำสดใส สนับสนุนทำบุญ จำนวน 3,000 บาท เพื่อสร้างความสัมพันธ์อันดีงาม ร่วมกับผู้เฒ่าชุมชน รอบสถานประกอบการท่าเรือวัดบันได ในหมู่บ้านที่อยู่รอบสถานประกอบการ จัดเก็บถ่านหินระบบปิด โครงการวัดบันได 13/4/2565



CONFIDENTIAL Do Not Distribute

กิจกรรม CSR 5 BU ประจำเดือนพฤษภาคม 2565

สนับสนุนแปลงปลูกผักยกพื้นโรงเรียนวัดมาบพระจันทร์ (CSR In Process ยกระดับเยาวชนเกษตร)



Update โครงการแปลงปลูกผักยกพื้นโรงเรียนวัดมาบพระจันทร์ วันที่ 13 พค.56 ได้นำอิฐ Problock และหินคลุกใช้สำหรับปรับระดับพื้นที่แปลงและทางเดิน เนื่องจากพื้นที่ที่แปลงเป็นพื้นที่ลุ่มต่ำ เพื่อให้เด็กนักเรียนทำกิจกรรมได้สะดวกในช่วงฤดูฝน ทำให้เกิดความรู้สึกที่ดีและภาคภูมิใจกับนักเรียนคือการเด็กนักเรียนช่วยกันเก็บพืชผักสวนครัวที่ปลูกเพื่อนำไปประกอบอาหารกลางวัน ตาม โครงการ



โครงการปลูกผักสวนครัวรั้วกินได้ (ชุมชนวัดบันได) และโรงงานบ่อโพ

SCG มอบโครงการปลูกผักสวนครัวรั้วกินได้ (ชุมชนวัดบันได)



Update โครงการปลูกผักสวนครัวรั้วกินได้ วันที่ 22 พค.56 ร่วมพนักงานผู้ธุรกิจปรับปรุงภูมิทัศน์ (อิฐ Problock)สำหรับทำวางถุงบักเบิ้ลและบรรจุดินสำหรับปลูกผัก เพื่อเตรียมทำโครงการประกอบรายงานขอรับรางวัล CSR Continuous ทั้งชุมชนวัดบันไดและโรงงานบ่อโพ



SCG ร่วมกับชุมชนวัดบันได ส่งเสริมให้มีการปลูกพืชผักสวนครัวรั้วกินได้ ไร้สารเคมีในครัวเรือน เพื่อการสร้างความมั่นคงทางอาหารให้แก่ครัวเรือนอย่างยั่งยืน เป็นการแบ่งปันแลกเปลี่ยน เกิดความเกื้อกูลของคนในหมู่บ้าน
30/5/2565



กิจกรรม CSR 5 BU ประจำเดือนมิถุนายน 2565

SCG สนับสนุนงบประมาณสร้างฐานพระบรมราชานุสาวรีย์ รัชการที่ 5



ด้วยนายสุเทพ บุญแจ้ง ประธานชมรมกำนันผู้ใหญ่บ้าน อำเภอนครหลวง ทำการสร้างฐานพระบรมราชานุสาวรีย์ รัชการที่ 5 ณ ที่ว่าการอำเภอนครหลวง ไว้เป็นอนุสรณ์ให้ประชาชนได้มาสักการะ กราบไหว้ และเป็นศูนย์รวมใจของข้าราชการ และประชาชนทั่วไป เพื่อสร้างความสัมพันธ์อันดีกับหน่วยงานราชการ ทาง SCG ร่วมสนับสนุนงบประมาณ จำนวน 10,000 บาท 9/11/65



CONFIDENTIAL Do Not Distribute



Update โครงการแปลงปลูกผักกักพื้นโรงเรียนวัดมาบพระจันทร์ (CSR In Process ยกกระดับยุทธศาสตร์)



Update โครงการแปลงปลูกผักกักพื้นโรงเรียนวัดมาบพระจันทร์
- แห้ง โชว์ค่าเซลล์ดีดั่งเรียบร้อยแล้วรับเหลือแต่ดินระบบท่อน้ำ
- ปรับปรุงภูมิทัศน์พื้นที่ที่เอาหินเกล็ดลงเรียบร้อย
- แปลงทำเสร็จ 2 แปลง เหลืออีก 1 แปลง ทีมงานกำลังเร่งดำเนินการ
- รื้อกันเด็กไม่ให้เข้าใกล้ บริเวณบ่อน้ำ ทางผอ.โรงเรียน คิดถึงเรียบร้อย



CONFIDENTIAL Do Not Distribute

Update โครงการท่องเที่ยวชุมชนเชื่อมโยงกับแหล่งท่องเที่ยว



Update โครงการท่องเที่ยวชุมชนเชื่อมโยงกับแหล่งท่องเที่ยวอื่นๆ ในอำเภอนครหลวงเชิงเกษตร เพื่อให้สอดคล้องกับ อุตสาหกรรมเชิงนิเวศ โดยมีกลุ่มผู้ประกอบการรอบพื้นที่วัดบันได กลุ่มรักชุมชน, บ.อาชีวะโมะโมะโต้, ท่ามทางษ์, บ.จัมโบ้, SCG ร่วมให้การสนับสนุน



CONFIDENTIAL Do Not Distribute



เอกสารแนบที่ 2.25
จำนวนพนักงานในท้องถิ่น

รายชื่อพนักงานท้องถิ่น

ลำดับที่	ชื่อ-สกุล	ตำแหน่ง	ตำบล	อำเภอ	จังหวัด
1	นายประชาติ งาวศรี	หัวหน้างาน	บางเดื่อ	บางปะหัน	พระนครศรีอยุธยา
2	นาย ปรีชา ศิริทัศน์	หัวหน้างาน	บางระกำ	นครหลวง	พระนครศรีอยุธยา
3	นางสาว มณฑาทิพย์ กระแสบุตร	หัวหน้างาน	โรงช้าง	มหาราช	พระนครศรีอยุธยา
4	นายประภัส โดฤทธิ์	พนักงานประสานงานจัดรด	บางระกำ	นครหลวง	พระนครศรีอยุธยา
5	นางสาว ฐพร ธรรมชาติ	พนักงานประสานงานจัดรด	บางระกำ	นครหลวง	พระนครศรีอยุธยา
6	นาย คณัย ทองโสภา	พนักงานขับScrew Unloader	เสาชิง	บางปะหัน	พระนครศรีอยุธยา
7	นาย สรญา ดอกไม้	พนักงานขับScrew Unloader	บางระกำ	นครหลวง	พระนครศรีอยุธยา
8	นาย อวิรุทธิ์ ภูมิตระกูล	พนักงานขับScrew Unloader	บางระกำ	นครหลวง	พระนครศรีอยุธยา
9	นายปรเมศวร์ จำศรีสุข	พนักงานห้องCCR	สองห้อง	บ้านแพรก	พระนครศรีอยุธยา
10	นางวันเพ็ญ โดฤทธิ์	พนักงานห้องซัง	บางระกำ	นครหลวง	พระนครศรีอยุธยา
11	นางสาว นพวรรณ แก้วกุดัน	พนักงานห้องซัง	ท่าช้าง	นครหลวง	พระนครศรีอยุธยา
12	นาย นิพล สายทอง	พนักงานจ่ายสินค้า	บางระกำ	นครหลวง	พระนครศรีอยุธยา
13	นายอภัยภูษ วรรณเผือก	พนักงานจ่ายสินค้า	บางระกำ	นครหลวง	พระนครศรีอยุธยา
14	นายเกษมชนะ มาลัยศรี	พนักงานจ่ายสินค้า	บางระกำ	นครหลวง	พระนครศรีอยุธยา
15	นาย ครุฑเทพ สุภันธ์	ช่างซ่อมบำรุง	สำเภาล่ม	พระนครศรีอยุธยา	พระนครศรีอยุธยา
16	นาย วันชัย พรหมชนะ	ช่างไฟฟ้า	บางเดื่อ	บางปะหัน	พระนครศรีอยุธยา
17	นายปรเมศวร์ สุขสมวัฒน์	ช่างไฟฟ้า	บางพระคู	นครหลวง	พระนครศรีอยุธยา
18	นางสาว ปวีณา กองแก้ว	พนักงานประสานงานหน้าท่า	บางระกำ	นครหลวง	พระนครศรีอยุธยา
19	นาย มนุ ลือดาว	พนักงานรต.ทำความสะอาดเครื่องจักร	บางพระคู	นครหลวง	พระนครศรีอยุธยา
20	นายสถาพร มณีฉาย	พนักงานรต.ทำความสะอาดเครื่องจักร	กะอุ่ม	มหาราช	พระนครศรีอยุธยา
21	นายชำนาญ ทรัพย์หลาย	พนักงานรต.ทำความสะอาดเครื่องจักร	บางระกำ	นครหลวง	พระนครศรีอยุธยา
22	นายพิสิฐชัย กลิ่นชื่น	พนักงานรต.ทำความสะอาดเครื่องจักร	บางเดื่อ	บางปะหัน	พระนครศรีอยุธยา
23	นายอภิสิทธิ์ แสงพราว	พนักงานรต.ทำความสะอาดเครื่องจักร	เต่าเล่า	บางซ้าย	พระนครศรีอยุธยา
24	นายพิสิฐธนโชค สมญาณ	พนักงานเกลี่ยถ่าน/คลุมผ้าใบ	บางระกำ	นครหลวง	พระนครศรีอยุธยา
25	นาง บุญสม สายทองคำ	พนักงานเกลี่ยถ่าน/คลุมผ้าใบ	บางพระคู	นครหลวง	พระนครศรีอยุธยา

เอกสารแนบที่ 2.26

เอกสารการเยี่ยมชมโครงการจากประชาชน
หรือผู้นำชุมชนโดยรอบโครงการ



หอการค้าไทย
THE THAI CHAMBER OF COMMERCE

สภาหอการค้าแห่งประเทศไทย
BOARD OF TRADE OF THAILAND



ที่ ศค./ส.017/2562

29 มกราคม 2562

เรื่อง ขอดำเนินการเพื่อเข้าศึกษาดูงาน

เรียน กรรมการผู้จัดการ บริษัท ปูนซิเมนต์ไทย (ท่าหลวง) จำกัด

- สิ่งที่ส่งมาด้วย 1) สำเนาหนังสือเชิญคณะผู้บริหารหน่วยงานภาครัฐ
(สำนักงานนโยบายและแผนการขนส่งและจราจร: สนข.)
2) กำหนดการ

เนื่องด้วย คณะกรรมการ Logistics & Supply Chain สภาหอการค้าแห่งประเทศไทย กำหนดให้ คณะผู้บริหารสำนักงานนโยบายและแผนการขนส่งและจราจร (สนข.) กระทรวงคมนาคม ซึ่งเป็นหน่วยงานที่มีบทบาทสำคัญ ด้านการจัดทำแผนงานด้านคมนาคมขนส่งของประเทศ เดินทางศึกษาดูงานรูปแบบ/กระบวนการขนส่งสินค้าทางลำน้ำ เส้นทางแม่น้ำป่าสัก-แม่น้ำเจ้าพระยา เพื่อสนับสนุนให้เกิดความเข้าใจต่อรูปแบบ/ขั้นตอนและกระบวนการในการขนส่งสินค้าทางลำน้ำ ตลอดจน เพื่อให้สอดคล้องกับพันธกิจของคณะกรรมการฯ ในการสนับสนุนการพัฒนาระบบโลจิสติกส์ โดยเฉพาะการขนส่งทางลำน้ำและชายฝั่งทะเล รวมทั้ง ผลักดันการใช้โครงสร้างพื้นฐานที่มีอยู่ให้เกิดประโยชน์สูงสุด

ในการนี้ ผม ในฐานะ ประธานคณะกรรมการฯ ขอเรียนมายัง ท่าน เพื่อขอดำเนินการเพื่อเข้าศึกษาดูงาน โครงการระบบการจัดเก็บค่าผ่านทางแบบปิด เพื่อการพัฒนาอย่างยั่งยืน ณ ท่าเรือวัดบันได ซึ่งเป็นแบบอย่างที่ดีในการบริหารจัดการท่าเรือ สำหรับสินค้าเทกอง ในวันพฤหัสบดีที่ 7 กุมภาพันธ์ 2562 สำหรับเป็นข้อมูลอันเป็นประโยชน์แก่ผู้บริหารหน่วยงานภาครัฐ และ เพื่อประกอบการดำเนินงานจัดทำแนวทาง/แผนงานด้านการพัฒนาระบบโลจิสติกส์และคมนาคมขนส่งของประเทศอย่างมีประสิทธิภาพ ต่อไป

จึงเรียนมาเพื่อโปรดพิจารณา

ขอแสดงความนับถือ

(นายอนุมาศ ศรีสุข)

ประธานคณะกรรมการ Logistics & Supply Chain

สำเนาเรียน กรรมการผู้จัดการ บริษัท เอสซีจี เทอดding จำกัด
กรรมการผู้จัดการ บริษัท เอสซีจี โลจิสติกส์ แมเนจเม้นท์ จำกัด

ฝ่ายโครงสร้างทางเศรษฐกิจ (ชาลิณี)

โทร.02-018-6888 ต่อ 3970 โทรสาร. 02-622-1002

เอกสารแนบที่ 2.27

คู่มือเกี่ยวกับความปลอดภัยขณะปฏิบัติงานของพนักงาน

[illegible][illegible]

ข้อมูล วิธีการปฏิบัติงาน	รหัสเอกสาร : O-๗๖๓๗๐๗๗๗	หน้าที่ : 4 / 32
	ฉบับแก้ไข : ฉบับแก้ไข 1405 G	
	ฉบับแก้ไข : ฉบับแก้ไข 1	
ชื่อ : ทานตะวัน แสงฉาย	วันที่แก้ไข : ๑๔๐๕	

[illegible]

ข้อมูลวิชาการนิเทศงาน	วิทยากรที่ ๑-วิทยากรที่ ๓	หน้า ๕ / ๕๒
	วันที่แก้ไขเอกสาร ๑๔/๕/๕๒	
	ฉบับที่แก้ไขที่ ๑	
๕.๓๒.๒๓๓๐๑๕ Screw Valsider	วันที่แก้ไขฉบับที่ ๑๔/๕/๕๒	

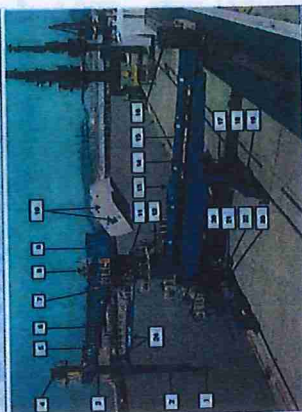
MECHANICAL INSTALLATION INSTRUCTIONS **Siwertell**[illegible]

ทางตอนใต้ของเกาะที่ INLET FEED ก่อนไปถึงเกาะหลัก

[illegible]

การเขียน
 1. เริ่มต้นการเขียนให้ถูกต้องก่อน เขียนก่อนคิด คิดก่อนเขียน
 2. เขียนอย่างช้าๆ และชัดเจน
 3. เขียนอย่างสม่ำเสมอ
 4. เขียนอย่างถูกต้อง
 5. เขียนอย่างสวยงาม
 6. เขียนอย่างมีระเบียบ
 7. เขียนอย่างมีเหตุผล
 8. เขียนอย่างมีจุดหมาย
 9. เขียนอย่างมีคุณค่า
 10. เขียนอย่างมีประโยชน์

BEFORE STARTING UP NOTICE

[illegible]

ชื่อ ผู้ลงทะเบียน	ชื่อนิติกร	วันที่	2/22
ชื่อ บริษัท/หน่วยงาน	บริษัท/หน่วยงาน	เลขที่	100-02
ชื่อ บริษัท/หน่วยงาน	บริษัท/หน่วยงาน	เลขที่	1
ชื่อ บริษัท/หน่วยงาน	บริษัท/หน่วยงาน	เลขที่	100-02

[illegible]

รหัสเอกสาร	0-99-พชบ001	วันที่	6/22
เมื่อจัดทำขึ้นฉบับที่	14262		
ฉบับที่แก้ไข	1		
จัดทำขึ้นโดยคน/ปี	14262		

[illegible]

การจะชนะจะมีทั้งชนะและพ่ายแพ้ทั้งนั้น ไม่ใช่ว่าชนะแล้วจะไม่พ่ายแพ้เลย
นี่แหละที่คนส่วนใหญ่ไม่เข้าใจ



